CAC 2012

Samsung Electronics Polska Sp. z o.o.
ul. Marynarska 15
02-674 Warszawa
tel (22) 607 46 89 / fax (22) 607 44 79
klimatyzacja@samsung.pl
www.klimatyzacja.samsung.pl

Cennik klimatyzatorów SAMSUNG - CAC (INVERTER)

Ważny od 23/04/2012 do odwołania

Typ		Wydajność nominalna [kW]		Model		UWAGI (akcesoria standardowe, zasilanie)	cena netto
		Chłodzenie	Grzanie	jednostka wewnętrzna	jednostka zewnętrzna		PLN
KLIMATYZATORY ŚCIENNE NEO FORTE CAC							
		2,6	3,5	NS026NDXEA	RC026DHXEA	sterownik bezprzewodowy, 230V	4989
		3,5	4,0	NS035NDXEA	RC035DHXEA	sterownik bezprzewodowy, 230V	5369
		5,0	6,0	NS052NDXEA	RC052DHXEA	sterownik bezprzewodowy, 230V	6799
		7,1	8,0	NS071NDXEA	RC071DHXEA	sterownik bezprzewodowy, 230V	8059
KLIMATYZATORY KASETONOWE 1-KIERUNKOWE							
SLIM - tylko 150 mm wysokości		2,6	3,3	NS0261DXEA	RC026DHXEA	panel maskujący PSSMA, 230V	6899
		3,5	4,0	NS0351DXEA	RC035DHXEA	panel maskujący PSSMA, 230V	7099
KLIMATYZATORY KASETONOWE 4-KIERUNKOWE							
MINI - 575 x 575 mm S-Plasma ion (opcja)		2,6	3,3	ACN026NDEHA/EU	RC026DHXEA	panel maskujący PC4SUSMA, 230V (NOWOŚĆ)	6499
		3,5	4,0	ACN035NDEHA/EU	RC035DHXEA	panel maskujący PC4SUSMA, 230V (NOWOŚĆ)	7259
		5,0	5,5	ACN052NDEHA/EU	RC052DHXEA	panel maskujący PC4SUSMA, 230V (NOWOŚĆ)	8699
		5,8	7,0	ACN060NDEHA/EU	RC060DHXEA	panel maskujący PC4SUSMA, 230V (NOWOŚĆ)	9599
		6,8	7,5	ACN071NDEHA/EU	RC071DHXEA	panel maskujący PC4SUSMA, 230V (NOWOŚĆ)	9799
STANDARD 840 x 840 mm S-Plasma ion (opcja)	Deluxe	7,1	8,0	NS0714DXEA	RC071DHXEA	panel maskujący PC4NUSKA, 230V	9799
		9,0	10,0	NS0904DXEA	RC090DHXEA	panel maskujący PC4NUSKA, 230V	12199
		10,0	11,2	NS1004DXEA	RC100DHXEA	panel maskujący PC4NUSKA, 230V	13689
		10,0	11,2	NS1004DXEA	RC100DHXGA	panel maskujący PC4NUSKA, 380V	13689
		12,5	14,0	NS1254DXEA	RC125DHXEB	panel maskujący PC4NUSKA, 230V	14739
		12,5	14,0	NS1254DXEA	RC125DHXGA	panel maskujący PC4NUSKA, 380V	14739
		14,0	16,0	NS1404DXEA	RC140DHXEB	panel maskujący PC4NUSKA, 230V	16289
		14,0	16,0	NS1404DXEA	RC140DHXGA	panel maskujący PC4NUSKA, 380V	16289
	Premium	7,1	8,0	NS0714PXEA	RC071PHXEA	panel maskujący PC4NUSKA, 230V	11419
		9,0	10,0	NS0904PXEA	RC090PHXEA	panel maskujący PC4NUSKA, 230V	13309
		10,0	11,2	NS1004PXEA	RC100PHXEA	panel maskujący PC4NUSKA, 230V	14739
		10,0	11,2	NS1004PXEA	RC100PHXGA	panel maskujący PC4NUSKA, 380V	14739
		12,5	14,0	NS1254PXEA	RC125PHXEA	panel maskujący PC4NUSKA, 230V	15699
		12,5	14,0	NS1254PXEA	RC125PHXGA	panel maskujący PC4NUSKA, 380V	15699
		14,0	16,0	NS1404PXEA	RC140PHXEA	panel maskujący PC4NUSKA, 230V	17259
		14,0	16,0	NS1404PXEA	RC140PHXGA	panel maskujący PC4NUSKA, 380V	17259
	Flagship	10,0	11,2	NS1004ZXEA	RC100ZHXEA	panel maskujący PC4NUSKA, 230V	16629
KLIMATYZATORY KANAŁOWE							
SLIM - tylko 199 mm wysokości		3,5	4,0	NS035LDXEA	RC035DHXEA	sterownik przewodowy, 230V	6709
		5,0	6,0	NS052LDXEA	RC052DHXEA	sterownik przewodowy, 230V	7849
		7,1	8,0	NS071LDXEA	RC071DHXEA	sterownik przewodowy, 230V	8979
MSP - spręż do 140 Pa		5,0	6,0	DH052EAV1	UH052EAV1	sterownik przewodowy, 230V	7849
		7,1	8,0	NS071SDXEA	RC071DHXEA	sterownik przewodowy, 230V	8979
		9,0	10,0	NS090SDXEA	RC090DHXEA	sterownik przewodowy, 230V	11099
		10,5	11,2	NS100SDXEA	RC100DHXEA	sterownik przewodowy, 230V	12899
		10,5	11,2	NS100SDXEA	RC100DHXGA	sterownik przewodowy, 380V	12899
		12,5	14,0	NS125SDXEA	RC125DHXEB	sterownik przewodowy, 230V	13939
		12,5	14,0	NS125SDXEA	RC125DHXGA	sterownik przewodowy, 380V	13939
		14,0	16,0	NS140SDXEA	RC140DHXEB	sterownik przewodowy, 230V	14999
		14,0	16,0	NS140SDXEA	RC140DHXGA	sterownik przewodowy, 380V	14999
KLIMATYZATORY PRZYPODŁOGOWO-PODSUFITOWE							
PRZYPODŁOGOWO-PODSUFITOWE		5,0	6,0	NS052CDXEA	RC052DHXEA	sterownik bezprzewodowy, 230V	7499
		7,1	8,0	NS071CDXEA	RC071DHXEA	sterownik bezprzewodowy, 230V	8599
KLIMATYZATORY KONSOLE							
KONSOLE S-Plasma ion		2,6	3,5	JH026EAV1	UH026EAV1	sterownik bezprzewodowy, 230V	6099
		3,5	4,0	JH035EAV1	UH035EAV1	sterownik bezprzewodowy, 230V	6899
		5,0	5,6	JH052EAV1	UH052EAV1	sterownik bezprzewodowy, 230V	7999
AKCESORIA							
STEROWNIKI				MR-DH00		sterownik bezprzewodowy	209
				MWR-SH00		sterownik przewodowy (prosty)	289
				MWR-WH00		sterownik przewodowy (standardowy)	329
				MWR-WE10		sterownik przewodowy (uniwersalny)	669
				MWR-BS00		programator 7-dniowy	419
				MCM-A202D		sterownik centralny (do 16 jedn. CAC, FJM, ERV)	589
				MCM-A100		sterownik funkcyjny do sterowania z MCM-A202D	419
				MRW-TA		czujnik temperatury pomieszczenia	119
				MIM-B13D		interfejs sterowania centralnego	999
				MRK-A00		odbiornik sygnału sterownika bezprzewodowego	209
				MRW-10A		zestaw przewodów do odbiornika MRK-A00	209
				MIM-B14		interfejs sygnału zewnętrznego	109
S-Plasma ion				MSD-CAN1		jonizator S-Plasma ion	499
POMPKI SKROPLIN				MDP-E075SEE3	kanałowy SLIM	3,6 - 7,0 kW	459
				MDP-M075SGU3	kanałowy MSP	5,0 kW	459
				MDP-M075SGU1		7,1-9,0 kW	459
				MDP-M075SGU2		10,0-14,0 kW	459

Uwagi:

1. Podane ceny są katalogowymi cenami netto wyrażonymi w PLN. Należy do nich doliczyć 23% podatku VAT.
2. Standardowy okres gwarancji: 2 lata na urządzenia, 5 lat na sprężarki. Samsung zapewnia części zamienne, robocizna po stronie firmy instalacyjnej.
3. Wydłużony okres gwarancji: Istnieje możliwość wydłużenia okresu gwarancji na urządzenia do 5 lat.
4. Część produktów jest dostępna na zamówienie.
5. Do ceny urządzeń kasetonowych należy doliczyć cenę sterownika przewodowego lub bezprzewodowego. Panel PC4NUSKE i PC4NBSKA można zamówić zamiast PC4NUSKA.
6. Samsung Electronics Polska zastrzega sobie możliwość dokonywania zmian zarówno w cenach produktów jak i w danych technicznych.

5 LAT GWARANCJI

FJM 2012

Samsung Electronics Polska Sp. z o.o.
ul. Marynarska 15
02-674 Warszawa
tel (22) 607 46 89 / fax (22) 607 44 79
klimatyzacja@samsung.pl
www.klimatyzacja.samsung.pl

Cennik klimatyzatorów SAMSUNG - FJM (INVERTER)

Ważny od 23/04/2012 do odwołania

Typ		Wydajność nominalna [kW] Chłodzenie	Grzanie	Model	UWAGI (akcesoria standardowe, zasilanie)	cena netto PLN
KLIMATYZATORY ŚCIENNE						
S-Plasma ion	**SERIA Y**	2,5	3,2	**AQV09YWAN**	sterownik bezprzewodowy, 230V	**1849**
		3,5	4,0	**AQV12YWAN**	sterownik bezprzewodowy, 230V	**2059**
		5,0	6,0	**AQV18YWAN**	sterownik bezprzewodowy, 230V	**2769**
S-Plasma ion	**SERIA E**	2,0	2,2	**MH020FAEA**	sterownik bezprzewodowy, 230V	**1679**
		2,6	2,9	**MH026FAEA**	sterownik bezprzewodowy, 230V	**1839**
		3,5	3,8	**MH035FAEA**	sterownik bezprzewodowy, 230V	**1969**
		5,2	5,6	**MH052FAEA**	sterownik bezprzewodowy, 230V	**2469**
S-Plasma ion	**SERIA P++**	2,0	2,2	**AQV07PMEN**	sterownik bezprzewodowy, 230V **(NOWOŚĆ)**	**1479**
		2,5	3,3	**AQV09PMEN**	sterownik bezprzewodowy, 230V **(NOWOŚĆ)**	**1559**
		3,5	4,0	**AQV12PMEN**	sterownik bezprzewodowy, 230V **(NOWOŚĆ)**	**1659**
		5,0	6,0	**AQV18PMBN**	sterownik bezprzewodowy, 230V **(NOWOŚĆ)**	**2459**
		6,8	7,8	**AQV24PMBN**	sterownik bezprzewodowy, 230V **(NOWOŚĆ)**	**3149**
	SERIA P+	2,0	2,2	**AQV07PSBN**	sterownik bezprzewodowy, 230V	**1339**
		2,5	3,3	**AQV09PSBN**	sterownik bezprzewodowy, 230V	**1419**
		3,5	4,0	**AQV12PSBN**	sterownik bezprzewodowy, 230V	**1549**
		5,0	6,0	**AQV18PSBN**	sterownik bezprzewodowy, 230V	**2349**
		6,8	7,8	**AQV24PSBN**	sterownik bezprzewodowy, 230V	**2849**
	NEO FORTE	2,0	2,2	**MH020FNEA**	sterownik bezprzewodowy, 230V	**1249**
		2,6	2,9	**MH026FNEA**	sterownik bezprzewodowy, 230V	**1339**
		3,5	3,8	**MH035FNEA**	sterownik bezprzewodowy, 230V	**1459**
		5,2	5,6	**MH052FNEA**	sterownik bezprzewodowy, 230V	**2129**
KLIMATYZATORY KASETONOWE 1-KIERUNKOWE						
SLIM - tylko 150 mm wysokości		2,6	2,9	**MH026FSEA**	panel maskujący PSSMA, 230V	**2 979**
		3,5	3,8	**MH035FSEA**	panel maskujący PSSMA, 230V	**3 479**
KLIMATYZATORY KASETONOWE 4-KIERUNKOWE						
MINI - 575 x 575 mm S-Plasma ion **(opcja)**		1,6	2,0	**AJN016NDEHA/EU**	panel maskujący PC4SUSMA, 230V **(NOWOŚĆ)**	**3 039**
		2,0	2,2	**AJN020NDEHA/EU**	panel maskujący PC4SUSMA, 230V **(NOWOŚĆ)**	**3 199**
		2,6	2,9	**AJN026NDEHA/EU**	panel maskujący PC4SUSMA, 230V **(NOWOŚĆ)**	**3 319**
		3,5	3,8	**AJN035NDEHA/EU**	panel maskujący PC4SUSMA, 230V **(NOWOŚĆ)**	**3 549**
		5,2	5,6	**AJN052NDEHA/EU**	panel maskujący PC4SUSMA, 230V **(NOWOŚĆ)**	**3 799**
KLIMATYZATORY KANAŁOWE						
SLIM - tylko 199 mm wysokości		2,6	2,9	**NJ026LHXEA**	sterownik przewodowy, 230V	**2 599**
		3,5	3,8	**NJ035LHXEA**	sterownik przewodowy, 230V	**2 809**
MSP - spręż do 80 Pa		5,2	6,0	**MH052FUEA**	sterownik przewodowy, 230V	**3 309**
KLIMATYZATORY KONSOLE						
KONSOLE S-Plasma ion		2,6	2,9	**MH026FJEA**	sterownik bezprzewodowy, 230V	**2 559**
		3,5	3,8	**MH035FJEA**	sterownik bezprzewodowy, 230V	**3 019**
		5,2	5,6	**MH052FJEA**	sterownik bezprzewodowy, 230V	**3 269**
JEDNOSTKI ZEWNĘTRZNE						
		4,0	4,4	**RJ040F2HXEB**	do 2 j.wew., 230V	**4 739**
		5,0	5,7	**RJ050F2HXEB**	do 2 j.wew., 230V	**5 459**
		5,9	6,3	**RJ060F3HXEB**	do 3 j.wew., 230V	**6 669**
		7,0	8,6	**RJ070F4HXEA**	do 4 j.wew., 230V	**8 059**
		8,0	9,3	**RJ080F4HXEA**	do 4 j.wew., 230V	**8 819**
		10,0	12,0	**RJ100F5HXEA**	do 5 j.wew., 230V	**10 919**
AKCESORIA						
STEROWNIKI				**MR-DH00**	sterownik bezprzewodowy	**209**
				MWR-SH00	sterownik przewodowy (prosty)	**289**
				MWR-WH00	sterownik przewodowy (standardowy)	**329**
				MWR-WE10	sterownik przewodowy (uniwersalny)	**669**
				MWR-BS00	programator 7-dniowy	**419**
				MCM-A202D	sterownik centralny (do 16 jedn. CAC, FJM, ERV)	**589**
				MCM-A100	sterownik funkcyjny do sterowania z MCM-A202D	**419**
				MRW-TA	czujnik temperatury pomieszczenia	**119**
				MIM-B13D	interfejs sterowania centralnego	**999**
				MRK-A00	odbiornik sygnału sterownika bezprzewodowego	**209**
				MRW-10A	zestaw przewodów do odbiornika MRK-A00	**209**
				MIM-B14	interfejs sygnału zewnętrznego	**109**
				MIM-A00	interfejs sterowanika przewodowego (seria Y, P+)	**139**
S-Plasma ion				**MSD-CAN1**	jonizator S-Plasma ion	**499**
POMPKI SKROPLIN				**MDP-E075SEE3**	kanałowy SLIM	**459**
				MDP-M075SGU3	kanałowy MSP	**459**

Uwagi:

1. Podane ceny są katalogowymi cenami netto wyrażonymi w PLN. Należy do nich doliczyć 23% podatku VAT.
2. Standardowy okres gwarancji: 2 lata na urządzenia, 5 lat na sprężarki. Samsung zapewnia części zamienne, robocizna po stronie firmy instalacyjnej.
3. Wydłużony okres gwarancji: Istnieje możliwość wydłużenia okresu gwarancji na urządzenia do 5 lat.
4. Część produktów jest dostępna na zamówienie.
5. Do ceny urządzeń kasetonowych MINI należy doliczyć cenę sterownika przewodowego lub bezprzewodowego. Panel PC4SUSME można zamówić zamiast PC4SUSMA.
6. Samsung Electronics Polska zastrzega sobie możliwość dokonywania zmian zarówno w cenach produktów jak i w danych technicznych.

5 LAT GWARANCJI

ERV 2012

Samsung Electronics Polska Sp. z o.o.
ul. Marynarska 15
02-674 Warszawa
tel (22) 607 46 89 / fax (22) 607 44 79
klimatyzacja@samsung.pl
www.klimatyzacja.samsung.pl

Cennik centralek wentylacyjnych - ERV

Ważny od 23/04/2012 do odwołania

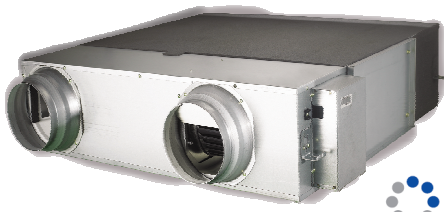

S-Plasma ion

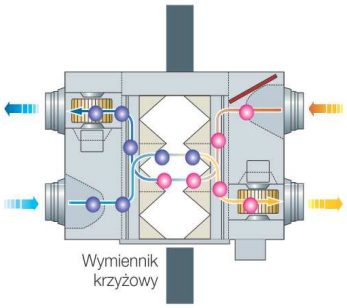

Centralki wentylacyjne serii ERV zapewniają niezbędną wymianę powietrza z jednoczesnym odzyskiem ciepła i wilgoci

Odzysk ciepła do 85%
Filtry klasy F8 (standard)
Jonizator SPi z atestem TUV Rheinland (opcja)
Czujnik stężenia CO2 (opcja)
Automatyczny - „by-pass”
Cicha praca
Współpraca z okapem kuchennym
Automatyczna regulacja punktu pracy wentylatorów
Sterowanie wspólnie z systemami klimatyzacji
Współpraca z wentylatorem GWC (gruntowym wymiennikiem ciepła)

Do ceny urządzenia należy doliczyć sterownik przewodowy MWR-VH02 lub MWR-WE10

Model	Wydajność powietrza [m3/h]			Spręż dyspozycyjny [Pa]	Moc elektryczna [W]	cena netto
	min	śr.	max			PLN
CENTRALKI ERV						
RHF025EE	180	210	250	120/90/61	120/105/85	**5119**
RHF035EE	260	300	350	167/120/88	115/100/85	**6169**
RHF050EE	350	420	500	180/133/93	180/155/130	**6759**
RHF080EE	600	700	800	175/122/80	340/290/240	**9699**
RHF100EE	670	800	1000	182/129/90	460/380/320	**11499**
AKCESORIA						
MWR-WE10	sterownik przewodowy (uniwersalny)					**669**
MWR-VH02	sterownik przewodowy ERV (prosty)					**249**
MOS-C1	czujnik stężenia CO2					**709**
MSD-EAN1	jonizator S-Plasma ion					**429**

Uwagi:

1. Podane ceny są katalogowymi cenami netto wyrażonymi w PLN. Należy do nich doliczyć 23% podatku VAT.
2. Standardowy okres gwarancji: 2 lata na urządzenia, 5 lat na sprężarki. Samsung zapewnia części zamienne, robocizna po stronie firmy instalacyjnej.
3. Wydłużony okres gwarancji: Istnieje możliwość wydłużenia okresu gwarancji na urządzenia do 5 lat.
4. Część produktów jest dostępna na zamówienie.
5. Samsung Electronics Polska zastrzega sobie możliwość dokonywania zmian zarówno w cenach produktów jak i w danych technicznych.

5 LAT GWARANCJI